

※ 受付 No.

2022年入社 求人票 (記入例)

① 記入される前に裏面をご参照ください
② 太線の枠内をご記入ください

求人者等	店名	フリガナ 美容室 ○ ○ ○	フリガナ 代表者 ○ ○ ○ ○ 印	
	所在地	〒734-0055 広島市中区大手町3-8-11 (市内電車 宇品) 線 (市役所前) 駅から 徒歩 (3) 分	フリガナ 人事担当者 △ △ △ △	
	書類提出先	〒 - 同上		
	連絡先	TEL 082-542-1231 FAX 082-542-1236		
	設立	13 年	支店数	2 店
	従業員数	当事業所 10 人 全体 20 人		
	本年度採用予定人数	<input checked="" type="checkbox"/> 美容師 2 名 <input type="checkbox"/> ヘアメイク 名 <input type="checkbox"/> エステ 名 <input type="checkbox"/> ブライダル 名 <input type="checkbox"/> ネイル 名 <input type="checkbox"/> レゾーション 名 <input type="checkbox"/> 販売 名 <input type="checkbox"/> 着付け 名		
昨年度実績	男 1 名・女 1 名			

選考会場の地図

③ 裏面に店舗の写真を貼ってください

応募・選考等	受付期間	月 日 ~ 月 日 6月1日以降随時	選考月日	月 日 6月10日以降随時	選考会場	美容室 ○ ○ ○
	選考方法	筆記試験〔一般常識・その他 () ・作文〕面接試験・適性検査・その他 ()				
	採否決定	月 日 選考後10日後	・学校に連絡 ・本人に連絡	提出書類	履歴書 成績証明書・卒業見込書 その他 ()	

就業時間・休日・賃金等	定期的に支払われる賃金	賃金から控除するもの	休日	・月曜 <input checked="" type="checkbox"/> 全休・隔週・その他月 () 回		
	基本給	140,000円		税金	2,800円	・日曜 (全休・隔週・その他月 () 回)
	皆勤手当	5,000円		社会保険料	8,300円	・その他 (ローテーション週1休・有給10日)
	能力手当	4,000~8,000円	厚生年金	11,000円	就業時間	・平日 10時00分 ~ 21時00分
	資格手当	10,000~円				・日曜 9時00分 ~ 20時00分
	①合計	159,000円	②控除額合計	22,100円		・ () 時 分 ~ 時 分
	特別に支払われる手当	①-② 手取額	136,900円	時間外労働	月平均 8~10時間位	
	通勤手当	全額 最高 20,000円	定期昇給	年 1 回 合計 円	賞与	新規年 1回計 1ヶ月分 一般年 2回計 2.5ヶ月分
	手当	円	退職金	有 (勤務10年) ・無	給与支給日・締切日	25日支給・20日締
	手当	円				

その他	求人要項	有り・無し	補足事項	(事業所の特色、労働条件、福利厚生など)
	職場訪問	可・ <input checked="" type="checkbox"/> 随時・不可 月 日		
	宿舎	有 (男・女) ・ <input checked="" type="checkbox"/> 無 入居 (可・不可)		

※当校使用欄

マインド・ビューティーカレッジ

受付日	月 日	備考
-----	-----	----

求人票のご記入にあたって

- 1、マインド・ビューティーカレッジの求人票ご記入にあたっては、太線の枠内をできるだけ詳しくご記入ください。また中点（・）で併記しているものについては、該当するものに、○印をおつけください。
- 2、選考のよき資料となりますので貴社店舗の写真をお張りください。

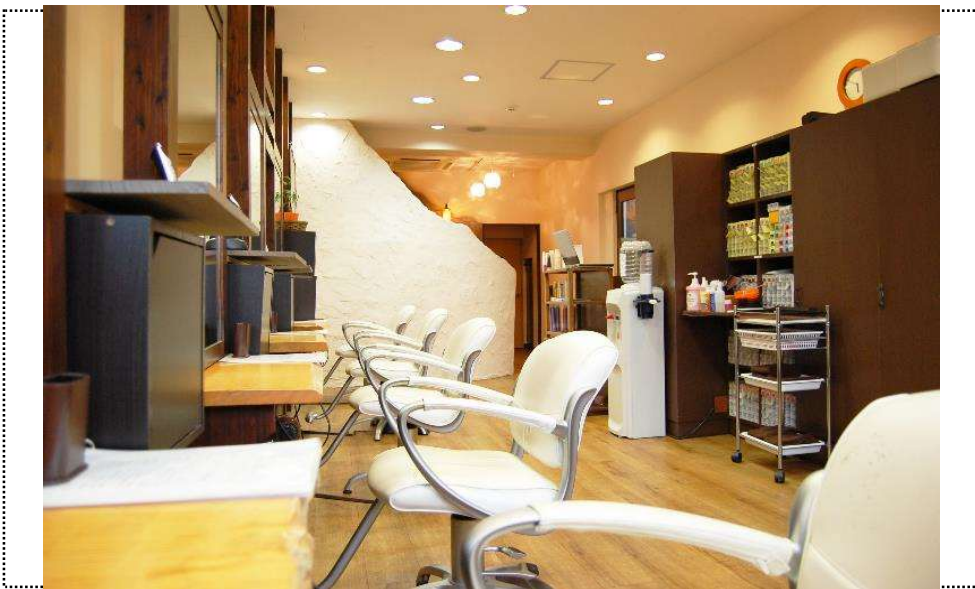

その他ご不明な点がございましたら、ご遠慮なく下記までお問い合わせください。

学校法人翠学園 ・ 専修学校 ・ 厚生大臣指定校



〒730-0051 広島市中区大手町3-8-11
TEL (082) 542-1231 FAX (082) 542-1236